

- Οριο Τοπικού Σχεδίου για την Περιοχή Νοτία της Λευκωσίας
- Οριο Τοπικών Αρχών Τοπικού Σχεδίου
- Οριο Γειττονικών Κοινοτήτων
- Οριο Επαρχιών
- Εθνικό Οδικό Δίκτυο - Αυτοκινητόδρομος Λευκωσίας - Λεμεσού & Λευκωσίας - Λάρνακας
- Περιμετρικός Αυτοκινητόδρομος Λευκωσίας
- Δρόμος Πρωταρχικής Σημασίας

Α/Α	ΕΙΔΙΚΗ ΠΟΛΙΤΙΚΗ	ΑΡΙΘΜΟΣ ΚΕΦΑΛΑΙΟΥ / ΠΑΡΑΓΡΑΦΟΥ
1	Ειδική Πολιτική κατά μήκος του Ποταμού Γαλιά	30.3 & 30.4
2	Περιοχή Εξοικειμένων Ανατιζών	20
3	Περιοχή Εξοικειωμένης και Προστασίας Αργίλου/Μάρμαρας	21.3
4	Ζώνη Ειδικών Χρήσεων Αλάμπρας	30.2
5	Τουριστικό Ξενώνες	19.6 & 19.7
6	Διαφορική Περιβάλλοντος Εκκλησιών	23.5.4
7	Μετακίνητη Κτηνοτροφική Υποστατικών	24.3
8	Μεμονωμένη Κατοικία	10.6
9	Ειδική Πολιτική κατά μήκος Αργαίου / Ποταμού	7.9.6
10	Περιοχολογία	12
11	Μετατόπιση Οχημάτων Βιομηχανικών Ανατιζών	13.16.2
12	Διαχωρισμός Γης	10.7
13	Ζώνες Προστασίας Αυτοκινητόδρομου	7.9.2
14	Παραδοσιακή Δέμη Πέρας ΠΕΧ	9.3
15	Λευκή Ζώνη Περιμετρικού Αυτοκινητόδρομου Διασφάλιση Αρχαίων Μνημείων και περιβάλλοντος χώρου σε Μνημεία Πίνακα Β'	7.9.3
16	Κατά μήκος Δευτερεύουσας Οδικού Δικτύου	8.6.2.3
17	Κατά μήκος Πρωτεύουσας Οδικού Δικτύου	10.9
18	Κατά μήκος Πρωτεύουσας Οδικού Δικτύου	6.2.7 & 10.9
19	Νέες Οικιστικές Ζώνες κατά μήκος Αυτοκινητόδρομου	10.9.2
20	Βιομηχανική Ζώνη Βορειοανατολικά Δόμου Ιδαίου	13.16.3
21	Παλαιός Δρόμος Λεμεσού - Λευκωσίας	5.2.4.2 & 10.9.2
22	Εμπορική Ζώνη ΕΒΒ* (Αγ. Βαρβάρας - Ιδαίου)	11.8
23	Απομακρυσμένη Ζώνη ΑΖ*	21.3
24	Ζώνη Προστασίας Βασ. Ανατολικά της Λεωφ. Ιδαίου	7.9.7
25	Ζώνη Προστασίας Περιμετρικού Αυτοκ. Λευκωσίας	7.9.3
26	Γεωργική Ζώνη Υψημάτων	10.6.3
27	Περιοχή Ενοποιημένων Ανατιζών	32
28	Ειδική Πρόνοια Υφιστάμενου Εργασταρίου	13.16.5
29	Περιοχές Προστασίας Ασφαλείας Στρατιωτικών Εγκαταστάσεων	7.9.12.1 & 10.13.1
30	Βιομηχανική Ζώνη Κατηγορίας Α Ιδαίου	13.17

- Οριο Ανάπτυξης
- Ιστορικός Πυρήνας
- Περιοχή Ειδικού Χαρακτήρα (Π.Ε.Χ)
- Οικιστική Ανάπτυξη
- Εμπορική Ζώνη στον Πυρήνα του Οικισμού
- Τοπικό Εμπορικό Κέντρο (Τ.Ε.Κ)
- Άξονας Δραστηριότητας Κατηγορίας I / Άξονας Δραστηριότητας Κατηγορίας III
- Βιομηχανική Ζώνη Κατηγορίας Α / Βιομηχανική Ζώνη Κατηγορίας Β
- Μικτή Βιομηχανική Ζώνη Κατηγορίας Β και Οικονομικών Δραστηριοτήτων
- Βιοτεχνική Ζώνη Κατηγορίας Β
- Περιοχή Αναδασμού
- Ύψωμα - Περιοχή εκτός Ορίου Ανάπτυξης
- Περιοχή Εξοικειωμένων Ανατιζών
- Περιοχή Ενοποιημένων Ανατιζών Μεγάλων και Σύνθετων Χρήσεων σε τμήμα της Περιοχής Εξοικειωμένων Ανατιζών
- Περιοχή Εξοικειωμένης και Προστασίας Αργίλου
- Κτηνοτροφική Περιοχή / Κτηνοτροφική Ζώνη
- Λευκή Ζώνη Περιμετρικού Αυτοκινητόδρομου Λευκωσίας
- Αρχαία Μνημεία
- Ζώνες Προστασίας Υποστηρίξιμων Περιοχών Natura, Κρατικών Δασών, Δασοκοιμημένων Περιοχών
- Περιοχή Ειδικής Πολιτικής Γαλιά
- Γεωργική Ζώνη Υψημάτων
- Ζώνη Προστασίας Γεωργικών / Απομονωτική Λωρίδα
- Ζώνη Προστασίας κατά μήκος Αυτοκινητόδρομου και Δρόμων Πρωταρχικής Σημασίας Βιομηχανικών Ζωνών, Κοιμητηρίων
- Ζώνη Ειδικών Χρήσεων
- Στάδιο - Κοινοτικό Αθλητικό Κέντρο
- Τοπικό Πάρκο
- Νηματοποιείο (Υφιστάμενο / Μελλοντικό)
- Δημοτικό Σχολείο (Υφιστάμενο / Μελλοντικό)
- Γυμνάσιο (Υφιστάμενο / Μελλοντικό)
- Λύκειο (Υφιστάμενο / Μελλοντικό)
- Εκκλησίες / Κοινοτικά και άλλα Δημόσια Κτίρια
- Λατομική Ζώνη
- Σταθμός Μετεπιβίβασης Υπεραστικών Συγκοινωνιών
- Περιοχές Προστασίας Ασφαλείας Στρατιωτικών Εγκαταστάσεων

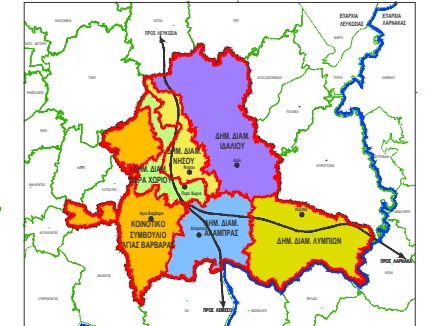

250 0 250 750 1250 1750
ΜΕΤΡΑ

ΤΜΗΜΑ ΠΟΛΕΟΔΟΜΙΑΣ ΚΑΙ ΟΙΚΗΣΕΩΣ

**ΤΟΠΙΚΟ ΣΧΕΔΙΟ
ΓΙΑ ΤΗΝ ΠΕΡΙΟΧΗ ΝΟΤΙΑ ΤΗΣ ΛΕΥΚΩΣΙΑΣ
Εγκριμένο 2024**

Χρήση Γης

ΗΜΕΡΟΜΗΝΙΑ Νοέμβριος 2024	ΑΡ. ΣΧΕΔΙΟΥ 13
------------------------------	-------------------